Info luttes

N°3

5 février 2016

A toutes nos organisations CGT de Seine Maritime

Pas de conquêtes sociales
Sans libertés syndicales !

Chaque jour les libertés syndicales sont attaquées de toutes parts, que l'on soit du secteur public ou bien du privé.
Le patronat, soutenu par le gouvernement s'attaque aux syndicalistes, en particulier ceux de la CGT qui défendent l'emploi, les salaires, l'intérêt collectif des salariés dans les entreprises et services, aussi bien dans le secteur public que privé.

S'attaquer à tous ceux qui s'opposent aux choix dictés par le capitalisme, remettant en cause les conquis sociaux gagnés par la lutte, est devenu l'objectif du MEDEF et empêcher que les salariés s'organisent avec la CGT, celui de ce patronat revanchard.
Nous avons quelques exemples précis dans le Département (Mac'donald, Setin, cars Hangard, EDF, collège E. Branly, etc.) la liste serait trop longue pour les citer tous.

L'annonce de la condamnation des 8 camarades de Goodyear à 9 mois de prison fermes nous fait réagir. La pétition électronique sur les réseaux sociaux qui a recueillie 200 000 signatures à ce jour, montre que l'exigence de la relaxe des Goodyear, mais aussi la défense de nos libertés syndicales et collectives est plus qu'une préoccupation aujourd'hui.

C'est notre démocratie qui est en jeu.
Face à toutes ces attaques, nous devons réagir tous ensemble, en signant et en faisant signer massivement la pétition, dans les entreprises, les ateliers, les services et les lieux publics.

Nous devons nous adresser aux salariés, à la population pour qu'ils réagissent.
A ce jour, 717 signatures nous sont parvenues à l'UD.
En ce qui concerne l'agglomération rouennaise, nous envisageons une initiative dans les jours qui viennent, pour porter cette pétition à la Préfecture.

Nous avons besoin de recenser tous les problèmes de discriminations syndicales que nous syndiqués, syndicats ont subi ou subissent dans le Département.

Afin de construire et de réussir cette action interprofessionnelle, nous vous demandons de nous remonter rapidement la situation vécue dans vos entreprises ainsi que le nombre de pétitions signées.

Fraternellement

Pascal Morel
Secrétaire Général

SOMMAIRE :

Pages 2 et 3 :
Le dossier de la semaine :
- Journée d'action du 4 février
- Pétition

Page 4 :
L'actu des luttes
- les luttes en Seine-Maritime

Pages 5, 6 et 7 :
Communication

Nouveau « Info Luttes » a son adresse mail :
infoluttes76@orange.fr
N'hésitez pas à remonter vos informations.

Journée d'action du 4 février en Seine-maritime !

Une soixantaine de camarades présents et 2500 tracts distribués au Rond-point des Vaches

Dieppe : barrage filtrant et 150 personnes devant la sous-Préfecture.

Le Havre : 500 personnes devant la Sous-Préfecture. Une délégation reçue notamment pour interpeller le sous-Préfet sur les risques de convocation par la police encourue par notre camarade Reynald

Local du PS « re-décoré »

Le dossier de la semaine !

L'APPEL DE LA CGT GOODYEAR

Adressé à François HOLLANDE

Pour la première fois depuis un demi siècle un gouvernement a demandé que soit requis des peines de prison ferme contre des syndicalistes pour avoir participé avec les salariés à des actions en vue d'empêcher la fermeture de leur usine.

En même temps qu'ils préparent la suppression dans quelques mois de plus 1000 articles du Code du travail, Hollande, Valls et Macron ont décidé de déclencher une répression sans précédent des syndicalistes qui luttent dans les entreprises.

Avec les 8 condamnés de GOODYEAR l'exécutif veut faire un exemple.

Le gouvernement affiche sa volonté de mettre les Procureurs et les forces de polices aux services des grands groupes pour briser toute résistance à la destruction des emplois et de l'industrie.

Evidemment les militants de terrain en général et ceux de la CGT en particulier sont les plus touchés.

C'est pourquoi nous en appelons à l'ensemble des salariés, aux militants, aux syndicats d'entreprises, unions locales, départementales, régionales, fédérations ou simples salariés solidaires, pour qu'ensemble nous fassions la démonstration de notre force.

Nous pouvons être des millions à faire reculer Hollande, Valls et Macron en commençant par leur imposer l'arrêt des poursuites contre les 8 de GOODYEAR et en organisant le plus grand rassemblement solidaire en prévision de l'appel.

Je signe l'appel « Nous Sommes Tous Des Goodyear » Pétition en ligne

NOM	PRENOM	VILLE	SIGNATURE

L'actu des luttes

Education Nationale :

Dans la lutte contre la réforme des collèges et contre les discriminations syndicales

Questions à Alain BERNARD : Représentant CGT Educ'Action 76

Quelle a été la mobilisation dans l'enseignement le 26 janvier en Seine-Maritime ?

Le rectorat de Rouen a annoncé un taux de grévistes supérieur à 30% dans les collèges de l'Académie.Le rectorat compte les grévistes lors de la 1ère heure de cours sur le nombre total de profs de l'Etablissement. Ils ne tiennent pas compte des profs qui arrivent sur la 2ème heure de cours.

La CGT compte les grévistes sur le nombre de profs attendus sur la journée en question.
Dans mon établissement, nous étions 22 grévistes sur 37 profs attendus le 26 janvier (soit plus de 50%).
Les grévistes étaient moins nombreux dans les écoles et les lycées. Nous avons du mal à faire la jonction avec eux. La manifestation qui est partie du rectorat était bien plus importante que les précédentes.

Comment expliquer la détermination des collègues pour cette 4ème journée de grève ?

La détermination des collègues a été renforcée par :

- l'arrivée des DHG (Dotations en Heures d'enseignement dans les Etablissements) dans les collèges. Elle se traduit par des suppressions de postes et par une augmentation des enseignants obligés de travailler sur plusieurs établissements.
- une volte-face de dernière minute de la Ministre qui maintient finalement les classes bilingues, mais de manière totalement injuste et arbitraire : 100 % à Paris, mais seulement 23% dans l'Académie de Rouen et 5% dans l'Académie de Caen.
- Le Ministère impose des journées de formation pour la mise en œuvre de la réforme. C'est mal vécu par les collègues. Beaucoup de questions sont restées sans réponse. La plupart des collègues sont sortis très mécontents des formations et très motivés pour le 26.

Comment vois-tu la suite ?

L'intersyndicale nationale se réunira après les vacances scolaires. Ca nous amène au mois de mars avec peut-être une nouvelle journée de grève.

La CGT Educ'Action depuis le début (mai 2015) milite pour l'élargissement de la mobilisation de l'école primaire au lycée et pour une grève qui se prolongerait jusqu'à l'abrogation

Les enseignants mobilisés devant le collège Branly suite au harcèlement de la Direction face à deux enseignants.

La VO IMPOTS 2016

Vient de paraître

(Ce numéro est servi aux abonnés NVO)

SOMMAIRE :

Prélèvement à la source
1ère étape : la télédéclaration et le paiement en ligne deviennent obligatoires
Classe moyenne
Une baisse d'impôt au profit de 8 millions de contribuables
Transition énergétique
Le crédit d'impôt est prolongé d'un an
Retraite/chômage
Exonérations d'impôts : 300 000 nouveaux foyers seront concernés
+ DOSSIER
Les impôts de demain

T.L.C. Vacances

VOS VACANCES NOTRE PASSION

LOCATIONS - VACANCES FRANCE

Pensez à réserver dès maintenant

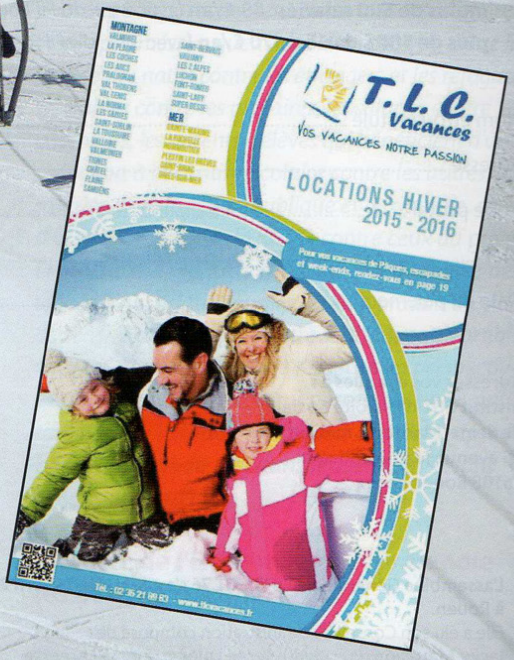

www.tlcvacances.fr

02.35.21.69.63

INSTITUT D'HISTOIRE SOCIALE ihs de Seine Maritime

l'institut cgt d'histoire sociale de Seine-Maritime

Le fil rouge

la revue départementale d'histoire sociale

À LA UNE DU FIL ROUGE N°57

Caillard, une usine qui a fait vibrer le Havre et le quartier de l'Eure

L'IHS

QU'EST-CE QUE C'EST?

Le Petit Havre

LA GRÈVE DES CHEMINOTS

ACTUS

LES RENDEZ-VOUS DE L'IHS 76

06/01/2016

Présentation à la presse normande du « Fil rouge » consacré à Caillard au Havre

04/01/2016

LA REVUE

LES ARCHIVES DE FIL ROUGE

Le fil rouge n° 57

- Caillard, une usine qui a fait vibrer le Havre et le quartier de l'Eure
- La Normandie au XIXe siècle. Entre tradition et modernité.
- Résistance(s). Rouen, sa région, la vallée du Cailly. Entre

GALERIE

LE FIL ROUGE EN IMAGES

VIVATS

Le droit aux loisirs et aux vacances pour tous